

Progetto Educazione alla Salute

OSTEOPOROSI

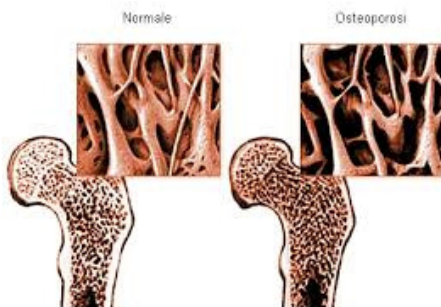

L'osteoporosi è determinata dalla riduzione della densità minerale (calcio) delle ossa; può essere priva di sintomi, ma può anche portare a gravi conseguenze come le fratture, specie delle vertebre e del femore. Durante l'incontro si parlerà di quali siano le principali cause dell'osteoporosi, in quale modo si possa agire per prevenirla, quali siano le possibilità di diagnosi e infine le cure più adatte.



Sabato 17 Gennaio 2015
10,00 - 11,30

Relatore:

Dr. G. L. Giordani
Specialista in Radiologia

L'INCONTRO SI TERRA'
C/O IL POLIAMBULATORIO CASTELLO
in via Zanasi n. 5 a Castelfranco Emilia (Mo)

La **PARTECIPAZIONE è GRATUITA**,
ma per motivi organizzativi
è necessaria la prenotazione.

GLI INCONTRI SONO
ORGANIZZATI CON LA
COLLABORAZIONE DI



Direttore Sanitario Dr. Gian Luigi Giordani, Medico Chirurgo Specialista in Radiologia - Aut. N. 29273 del 18/09/2007

Tel. 059 928457 • www.poliambulatoriocastello.it